

WWSE

WAHRNEHMUNGS- &
WERTORIENTIERTE
SCHULENTWICKLUNG



INNERE SCHUL- ENTWICKLUNG

BRINGT
VERBESSERUNG
UND
SICHERUNG
DER QUALITÄT
VON SCHULE

Die KPH WIEN/KREMS
bringt WWSE erstmals nach
Österreich.

Die KPH WIEN/KREMS
kooperiert mit dem Institut
für Schulentwicklung und
Evaluation in Nürnberg
<http://www.wwse-moderation.de>

WWSE WAHRNEHMUNGS- & WERTORIENTIERTE SCHULENTWICKLUNG

<http://www.wwse.kphvie.at>

Ihre AnsprechpartnerInnen für
WWSE und weitere Schulentwick-
lungsmaßnahmen mit Standort-
und PädagogInnen-Fokus:

Dr. Thomas KROBATH, MAS
Leiter Kompetenzzentrum
Schulentwicklung
+43 (0) 699 107 759 24
thomas.krobath@kphvie.at

Dr. Anton SALOMON
Ansprechpartner Privatschulen
+43 (0) 699 103 392 09
anton.salomon@kphvie.at

OSR Prof. Beatrix KONICEK, Dipl.-Päd.
IL Fort- und Weiterbildung Krems/NÖ
+43 (0) 2732 835 91 - 164
+43 (0) 664 610 13 14
beatrix.konicek@kphvie.at

Dr. Helmut DEIBL, CMC, Dipl.-Päd.
IL Fort- und Weiterbildung Wien
+43 (0) 1 291 08 - 101
+43 (0) 664 610 13 12
helmut.deibl@kphvie.at

... ERSTMALS IN ÖSTERREICH

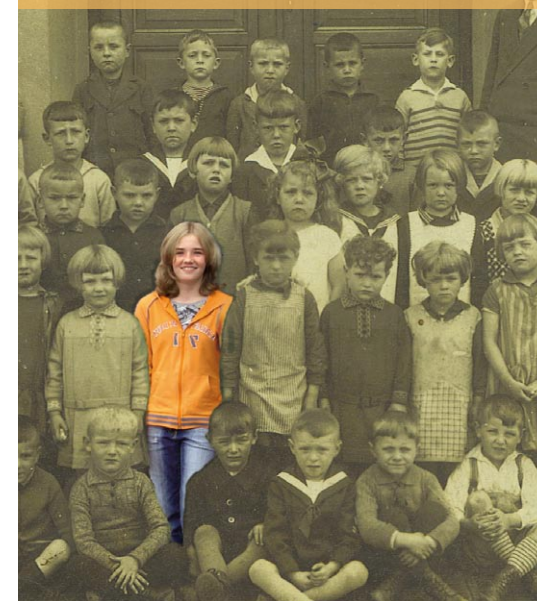

WWSE

WAHRNEHMUNGS- &
WERTORIENTIERTE
SCHULENTWICKLUNG

Sie und Ihre Kolleginnen und Kollegen kennen die Stärken und Schwächen Ihrer Schule am besten.

WWSE hilft Ihnen, Ihre Wahrnehmungen der eigenen Schule zu bündeln.

Sie und Ihre Kolleginnen und Kollegen entscheiden, was Sie anders machen möchten.

WWSE unterstützt Sie in der Umsetzung und Auswertung Ihrer Schritte und Maßnahmen.



WWSE ist ein neues Konzept zur inneren Schulentwicklung, das an über 300 Schulen in Bayern erfolgreich durchgeführt wurde. WWSE geht von den Wahrnehmungen der LehrerInnen aus.

Im Rahmen von WWSE werden die Wahrnehmungen der Lehrkräfte bezüglich der Werte einer idealen Schule und der realen Situation an ihrer Schule anonym erfasst. Ergänzend können SchülerInnen und Eltern einbezogen werden. Die Auswertungsdaten werden dem Kollegium vorgelegt. Begleitet durch ModeratorInnen können auf dieser Basis Ziele innerer Schulentwicklung eigenständig festgelegt werden. Das Kollegium entscheidet mit der Schulleitung gemeinsam, welche Schritte wie umgesetzt werden. Nach einer bestimmten Zeit wird die anonyme Befragung wiederholt. So wird die Schulentwicklung intern evaluiert und neu ausgerichtet.



WWSE-ModeratorenInnen der KPH Wien/Krems unterstützen Schulen dabei, den Blick auf grundlegende Werte der Schulqualitätsforschung zu richten und sich mit den eigenen Wertvorstellungen auseinander zu setzen.

WWSE-ModeratorenInnen begleiten Schulen auf Basis interner Evaluation, Veränderungsschritte zu finden, zu planen und umzusetzen.

Sie bieten dazu entsprechende Methoden an.

Sie achten die Meinungsvielfalt innerhalb des Kollegiums und regen zu differenzierter gegenseitiger Wahrnehmung an.

Sie begleiten auf Wunsch diesen Prozess weiter und führen Wiederholungsmessungen durch.

Sie beziehen sich auf die Ergebnisse der Wahrnehmung von Schulqualität.

WWSE-ModeratorenInnen der KPH streben im Vertrauen auf die individuellen Stärken die Einsicht und freiwillige Selbstverpflichtung aller am Schulentwicklungsprozess Beteiligten an.